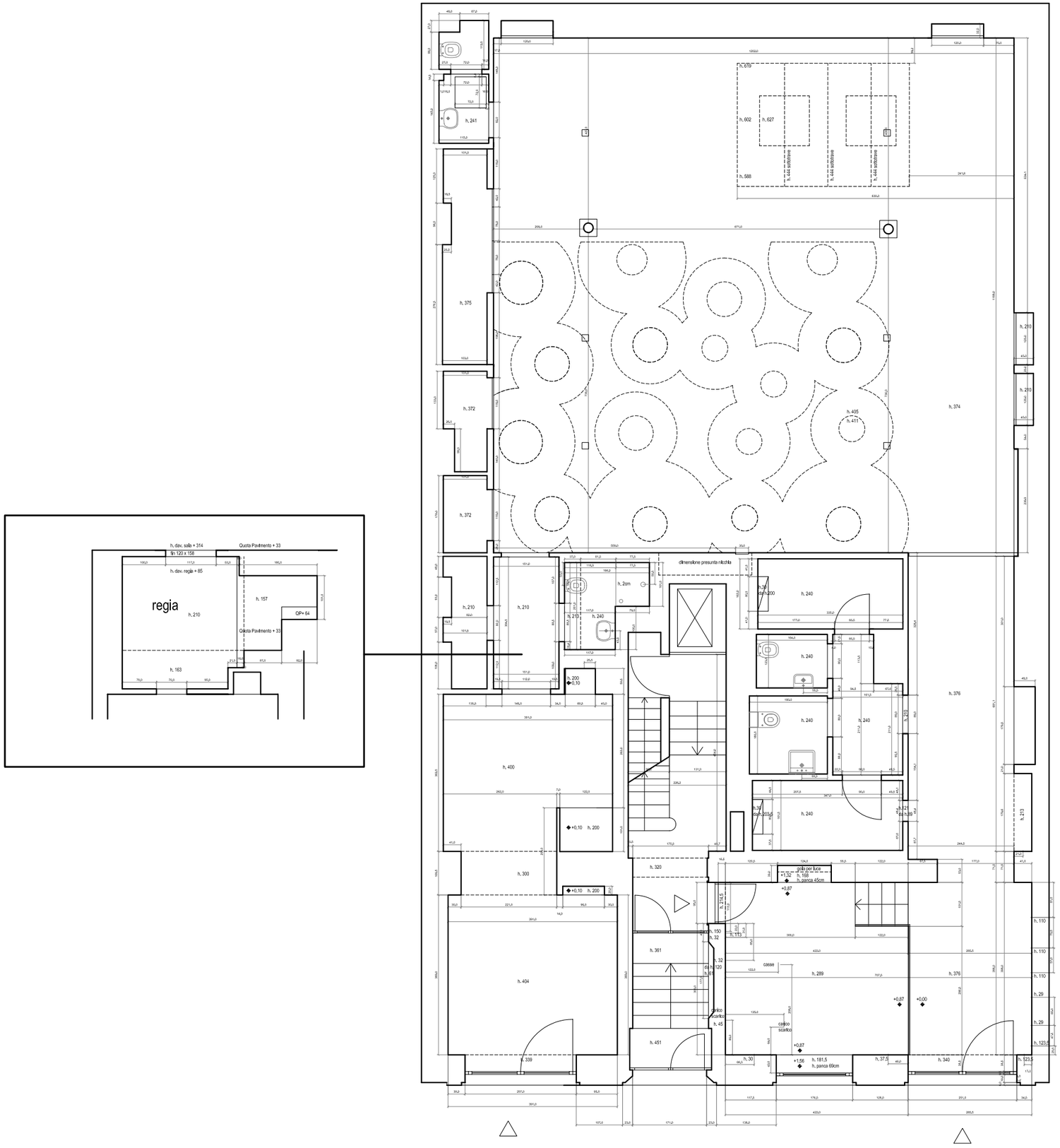
regia
h. 210
h. 157
h. 163
h. 241
h. 375
h. 372
h. 374
h. 405
h. 411
h. 210
h. 240
h. 376
h. 400
h. 300
h. 320
h. 404
h. 361
h. 289
h. 451
h. 339
h. 340
h. 213
h. 110
h. 29
h. 123,5
h. 619
h. 602
h. 627
h. 588
h. 444 sottotrave
dimensione presunta nicchia
h. 2cm
h. 200
+0,10
gola per luce
h. 168
h. panca 45cm
casse
h. 181,5
h. panca 69cm
+0,87
+0,00
+1,56
+1,32

Via Spalato